MORE

FRÜHJAHR 2025

Der einfühlsame Auftakt der neuen Reihe von Anne Labus

Ein Hotel auf Jersey, ein Neuanfang und viele Emotionen

Große Online-Kampagne mit Gefühl

ANNE LABUS, Jahrgang 1957, lebt mit ihrem Mann, dem Schriftsteller Udo Weinbörner, in der Nähe von Bonn. Nach ihrer Ausbildung zur Bankkauffrau arbeitete sie unter anderem als selbstständige Fitness- und Pilatestrainerin. Die Leidenschaft für das Reisen hat sie an ihren Sohn vererbt, der auf Hawaii seinen Lebensmittelpunkt gefunden hat. Die Autorin entspannt sich beim Kochen, liebt Bergtouren und lange Strandspaziergänge. Inspirationen für ihre Romane findet sie in Irland und Italien oder auch auf Spiekeroog.

© Anne Labus

Charmantes Wohlfühl-Setting zum Wegträumen

Für Leser:innen von Julie Caplin, Manuela Inusa und Julie Peters

Gesamtauflage der Autorin bei Aufbau: über 150.000 Exemplare

Lillys Mutter vererbt ihr und ihren Schwestern Rose und Jasmin ein Gästehaus auf Jersey. Die Bedingung: Jede muss es mindestens drei Monate allein führen. Lilly übernimmt die ersten sechs Monate und kämpft sich durch den Hotelalltag. Dabei trifft sie Simon wieder, den Mann, der ihr einst das Herz brach. Um sich abzulenken, flirtet sie mit dem attraktiven Arzt George. Doch als sie glaubt, alles im Griff zu haben, droht ihr Leben aus den Fugen zu geraten.

Anne Labus
Das alte Kapitänshaus – Inselsehnsucht
Roman
11,5 × 19 cm | Etwa 352 Seiten | Broschur
12,00 € (D) | 12,40 € (A)
ISBN 978-3-98751-072-4
Erscheint am 12. März 2025
WG 2112

978-3-98751-032-8

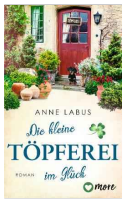

978-3-98751-018-2

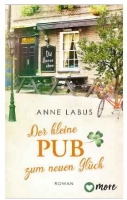

978-3-98751-003-8

Small Town Romance at its best!

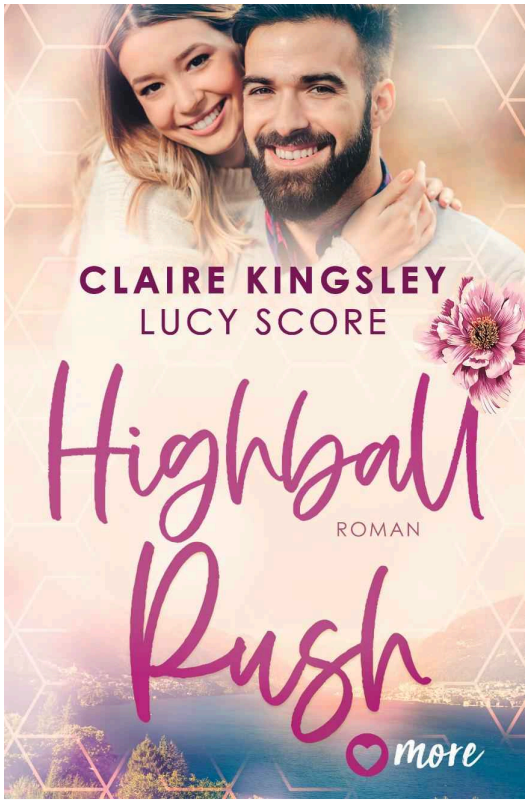

Jeder Roman der Reihe erzählt eine unwiderstehliche Lovestory und ist in sich abgeschlossen

Für Leser:innen von Piper Rayne und Elsie Silver

Gesamtauflage Claire Kingsley bei Aufbau: über 280.000 Exemplare

Gibson Bodine liebt seinen Ruf als Bad Boy, der gerne mal in Schwierigkeiten gerät. Seine einzige Leidenschaft ist es, auf einer schäbigen Bühne Gitarre zu spielen und über unerreichbare Dinge zu singen. Als ein Video von ihm viral geht, will er davon nichts wissen. Er hat keine Zeit für Ruhm oder Liebe. Doch eines Abends, fünfzig Meilen von zu Hause entfernt, trifft er SIE, und es ändert sich alles. Nun muss Gibson ein Geheimnis entschlüsseln, das ihn schon seit dreizehn Jahren quält. Und finden, was er all die Jahre vermisst hat – die Liebe.

Claire Kingsley, Lucy Score
Highball Rush
Roman
(Highball Rush, 2019)
Übersetzt aus dem Amerikanischen von Juna-Rose Hassel
13,3 × 20,5 cm | Etwa 544 Seiten | Klappenbroschur
14,99 € (D) | 15,50 € (A)
ISBN 978-3-98751-069-4
Erscheint am 14. Mai 2025
WG 2112

978-3-98751-057-1

978-3-98751-051-9

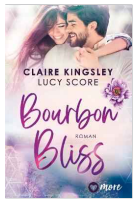

978-3-98751-045-8

Nichts ist stärker als ein liebendes Herz

New Adult Romance von Erfolgsautorin Claire Kingsley

Eine unvergessliche Liebesgeschichte voller Dramatik und Gefühle

Für Fans von Colleen Hoover

Für Sebastian ist Sport sein Lebensinhalt – bis eine schleichende Krankheit ihn fast besiegt. Brooke kennt die Schattenseiten des Lebens nur zu gut. Nach einer schwierigen Kindheit hat sie endlich mit Liam ihr Glück gefunden, bis ihr das Happy End brutal entrissen wird. Vier Jahre später treffen zwei zerbrochene Seelen aufeinander. Während Brooke in ihrem Kummer versinkt, kämpft Sebastian darum, sie zu retten. Denn das Herz, das Brooke einst geliebt hat, schlägt noch immer für sie.

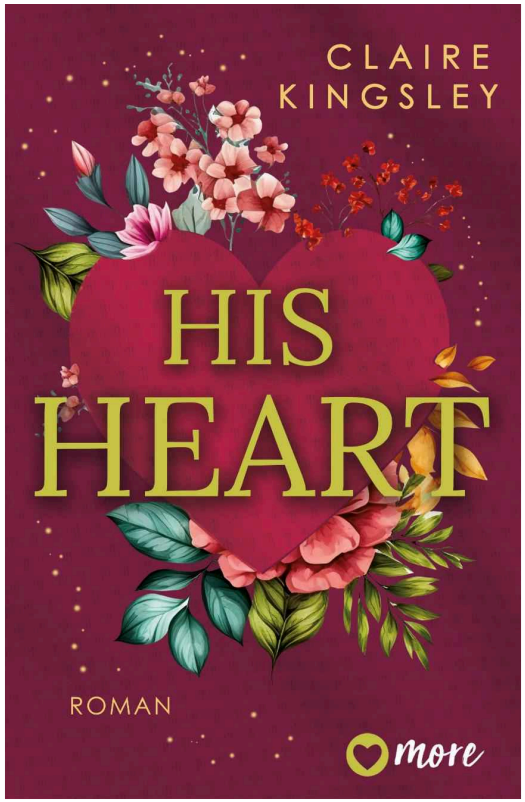

978-3-98751-001-4

Claire Kingsley
His Heart
Roman
(His Heart, 2019)
Übersetzt aus dem Amerikanischen von Katrin Reichardt
13,3 × 20,5 cm | Etwa 464 Seiten | Klappenbroschur
16,00 € (D) | 16,50 € (A)
ISBN 978-3-98751-077-9
Erscheint am 12. Februar 2025
WG 2112

DER GROSSE ABSCHLUSS DER SPIEGEL-BESTSELLER-REIHE VON MEGHAN QUINN

»Meghan Quinn ist die Queen der spicy Romane. Jede Seite prickelt vor Spannung und Intensität, und es ist fast unmöglich, das Buch beiseitezulegen.«
Jurga

»Wow, was eine erfrischende Geschichte mit Humor und Spice.«
brinif31

Erstauflage mit gestaltetem Farbschnitt

»Ich wollte das Buch am liebsten nicht mehr aus der Hand legen.«
Waptschie

»Humorvoll, spicy und einfach gut. Ich freue mich schon auf den nächsten Band!«
Kaiasbooks

Platz 8 der SPIEGEL-Bestsellerliste

Große Social-Media-Kampagne

© Milana Schäffer

MEGHAN QUINNS Leidenschaft fürs Lesen begann, als sie einen E-Reader geschenkt bekam und die große Welt der Romance-Bücher entdeckte. Heute ist sie selbst erfolgreiche Bestsellerautorin und wird von ihren Leser:innen weltweit für ihre mitreißenden, emotionalen und spicy Geschichten gefeiert. Sie lebt mit ihrer Ehefrau, ihrem Adoptivsohn, zwei Hunden, vier Katzen und ganz vielen Book Boyfriends in Colorado.

Wunderbar humorvolle und prickelnde Friends to Lovers Romance

»Ein absoluter Binge-read! Feurig spicy, erfrischend sarkastisch und mit einer Prise Ernsthaftigkeit.«
@DESIGNATEDGUYS ÜBER »A NOT SO MEET CUTE«

Für Leser:innen von Vi Keeland und Liz Tomforde

Milliardär Breaker Cane und Lia Fairweather-Fern sind seit Ewigkeiten enge Freunde. Selbstverständlich hilft er ihr auch bei ihren Hochzeitsvorbereitungen. Doch je näher die Hochzeit rückt, desto mehr sieht Breaker sie in einem neuen Licht und erkennt, dass er sich in seine beste Freundin verliebt hat. Um sie zu gewinnen, muss er sie überzeugen, dass er der Richtige für sie ist – eine Herausforderung, die sich als viel schwieriger herausstellt als gedacht.

SPIEGEL-Bestseller

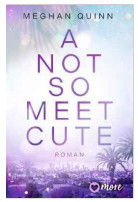

978-3-98751-053-3

Erscheint am 12. Februar 2025

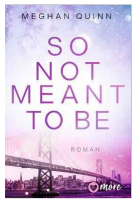

978-3-98751-056-4

Meghan Quinn
A Long Time Coming
Roman
(A Long Time Coming, 2023)
Übersetzt aus dem Amerikanischen von Ivonne Senn
13,3 × 20,5 cm | Etwa 608 Seiten | Klappenbroschur
16,00 € (D) | 16,50 € (A)
ISBN 978-3-98751-068-7
Erscheint am 15. Juli 2025
WG 2112

Ein Versprechen, das alles verändert

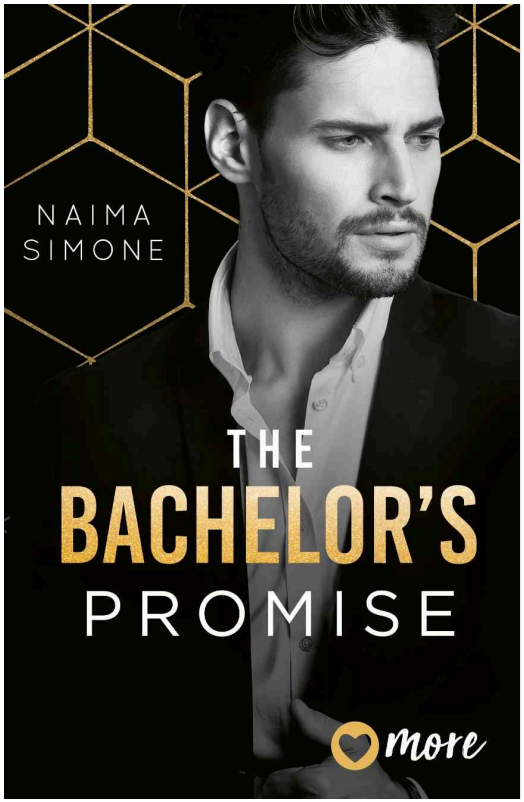

Romantisch, spicy und unerwartet: eine Rivals to Lovers Romance

Gesamtauflage der Autorin bei Aufbau: über 90.000 Exemplare

Aiden hatte nie erwartet, Noelle wiederzusehen, und er ist entschlossen, sich weiterhin von ihr fernzuhalten. Zu tief sitzen der Schmerz und die Wut, die er mit ihrer Familie verbindet. Aiden kann nicht vergeben und vergessen, was damals passiert ist. Er hat jedoch seiner Mutter versprochen, für Noelle zu sorgen, und Aiden wird ihr diesen Wunsch erfüllen. Doch das, was er mit einem Scheck begleichen wollte, wird immer mehr zu einem Kampf der Gefühle.

Naima Simone
The Bachelor´s Promise
Roman
(The Bachelor´s Promise, 2023)
Übersetzt aus dem Amerikanischen von Madita Elbe
13,3 × 20,5 cm | Etwa 304 Seiten | Klappenbroschur
14,00 € (D) | 14,40 € (A)
ISBN 978-3-98751-073-1
Erscheint am 13. August 2025
WG 2112

978-3-98751-050-2
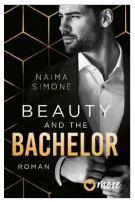

978-3-98751-062-5

978-3-98751-011-3
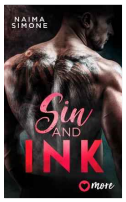

Großes Finale in Glacy City

Gefühlige Small Town Romance mit Sehnsuchtssetting Alaska

Gesamtauflage der Autorin bei Aufbau: über 140.000 Exemplare

Loreley und Logan versuchen, sich in ihrer neuen Lebenssituation zurechtzufinden. Plötzlich taucht Logans Ex-Freundin Amber mit ihrem Liebhaber Oliver auf und bringt Unruhe mit sich. Auch Sam Dryer, der Vater von Annabell Fitzgeralds Tochter, steht vor der Tür und sorgt für Aufregung. Er hat gleich zwei gute Gründe, nach Glacy City zu kommen – einer davon versteckt sich vor der Polizei. Wird es Loreley und Logan gelingen, die aufkommenden Konflikte zu bewältigen, oder droht Glacy City in ein Chaos zu stürzen?

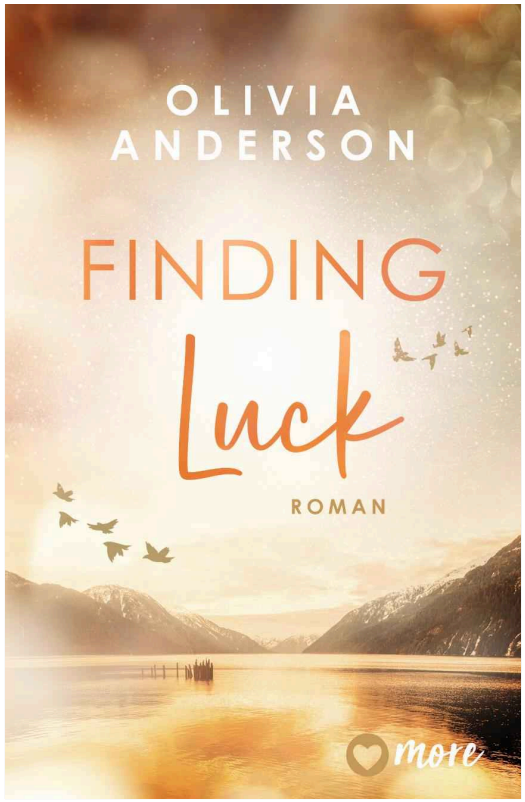

Olivia Anderson
Finding Luck
Roman
13,3 × 20,5 cm | Etwa 288 Seiten | Klappenbroschur
13,00 € (D) | 13,40 € (A)
ISBN 978-3-98751-055-7
Erscheint am 16. April 2025
WG 2112

978-3-98751-044-1

978-3-98751-054-0

Intensiv, leidenschaftlich und voller Gefühl – Melanie Lanes Romane begeistern ihre Leser:innen

»Melanie Lane schafft es, die Charaktere mit Leben zu füllen und den Lesenden ihre Emotionen näherzubringen.«
Cathanow91

»Melanie Lanes Schreibstil ist so einnehmend und dabei unglaublich angenehm zu lesen. Ich kann jedes Mal völlig in der Geschichte versinken und bin immer überrascht, wie schnell die letzten Seiten erreicht sind.«
zinas_buchwelt

Wiedersehen mit Violett und Jax aus »Wild Dreams«

Perfekt für Buchliebhaber:innen – der Protagonist ist Thriller-Autor

Adult Romance

Forced Proximity

Grumpy meets Sunshine

»Melanie Lane schafft eine ganz besondere Mischung aus tiefen Gefühlen, Humor, wichtigen Themen und starken Protagonist:innen, die mich umgehauen hat.«
Anja_Buecherliebe

»Tolle Lovestorys auf Augenhöhe ohne unnötiges Drama – so wie Romance sein sollte!«
Anna_G_

SPITZENTITEL-MARKETING

- Reichweitenstarke Social-Media-Kampagne auf allen Plattformen
- Rezensionskampagne auf LOVELYBOOKS
- Kooperationen mit Blogger:innen
- Video-Ads für die Romance-Zielgruppe
- Aufmerksamkeitssteigerndes Cover-Reveal vor Erscheinen

Moody Adult Romance mit Small Town Vibes

© Caroline Pitzke

Melanie Lane stammt aus der schönen Stadt Hamburg, in der sie lebt und in ihrem eigenen Design-Studio »schockverliebt« arbeitet. Sie ist begeisterungsfähig, laut, trinkt gerne Vino und verabscheut Schubladendenken. Als bekennende Feministin lebt sie Themen wie Gleichberechtigung und Diversität, was sich auch stets in ihren Titeln wiederfindet. Sie liebt Sarkasmus, ist eine große Tierliebhaberin, und Schreiben ist ihre absolute Leidenschaft. Neben ihren Romance-Titeln, die in den Aufbau Verlagen erscheinen, veröffentlichte sie 2020 auch ihr Fantasy-Debüt »Von Blut und Magie«.

Gigi soll den eigenbrötlerischen Autor Kingston überzeugen, an der Hochzeit seines Bruders teilzunehmen. Kingston schlägt ihr einen Deal vor: Sie wohnt bis dahin bei ihm und hilft ihm bei seiner Schreibblockade, und er begleitet sie zur Hochzeit …
Was als Zweckgemeinschaft beginnt, entwickelt sich schnell zu mehr. In nächtlichen Gesprächen teilen Gigi und Kingston ihre Gefühle und Ängste. Doch zwischen der toughen Großstädterin aus New York und dem zurückgezogen lebenden Autor aus Colorado bleibt die Frage: Kann ihre Liebe auf Dauer bestehen?

Grumpy x Sunshine, Forced Proximity

Reichweitenstarke Autorin mit einer treuen Fangemeide auf Instagram und TikTok

Autorin steht für Veranstaltungen zur Verfügung (Kontakt: Sven Hassel, s.hassel@aufbau-verlage.de)

978-3-98751-039-7

978-3-98751-043-4

978-3-98751-010-6

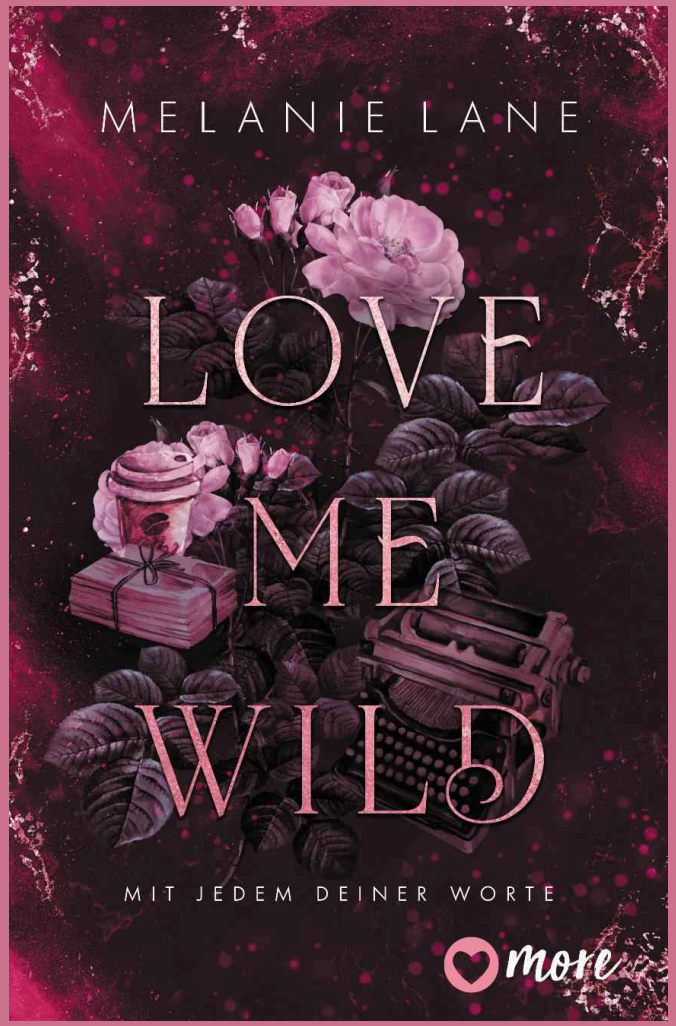

Melanie Lane
Love Me Wild – Mit jedem deiner Worte
Roman
13,3 × 20,5 cm | Etwa 384 Seiten | Klappenbroschur
16,00 € (D) | 16,50 € (A)
ISBN 978-3-98751-076-2
Erscheint am 18. Juni 2025
WG 2112

Wattenmeer und Liebesglück

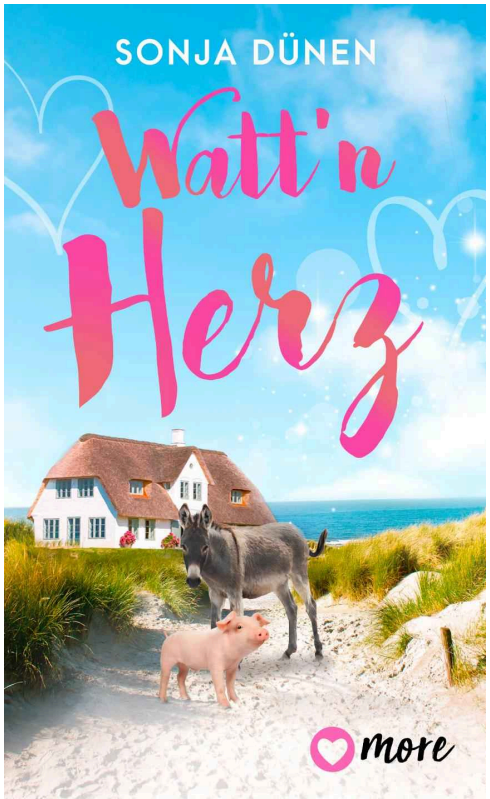

Urlaubssetting: die Wesermarsch

Für Leser:innen von Marie Merburg

Liebe, Chaos und viele vierbeinige Freunde

Die frisch gebackene Pensionsinhaberin Mareike hat alle Hände voll zu tun – mit Esel Max, Minischwein Moritz und ihrem neuen Leben. Als sie im Supermarkt auf den ungehobelten Erik trifft, ist sie genervt. Doch er entpuppt sich als tierlieber Gnadenhofbesitzer mit einem großen Problem: Der Eigentümer des Pachtgrundstücks will ihn vertreiben, um ein Hotel zu bauen. Wird Erik seinen Gnadenhof retten können, und ist er wirklich der Mensch, für den Mareike ihn hält?

Sonja Dünen
Watt´n Herz
Roman
11,5 × 19 cm | Etwa 224 Seiten | Broschur
12,00 € (D) | 12,40 € (A)
ISBN 978-3-98751-074-8
Erscheint am 16. April 2025
WG 2112

978-3-98751-046-5

more - ROMANCE

Unsere Empfehlungen für die beliebtesten Tropes Ihrer Leser:innen

Friends to Lovers

978-3-98751-017-5
14,99 € (D) | 15,50 € (A)

978-3-98751-010-6
14,99 € (D) | 15,50 € (A)

978-3-98751-045-8
14,99 € (D) | 15,50 € (A)

Small Town Romance

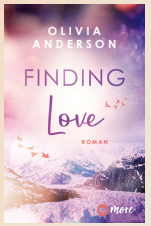

978-3-98751-044-1
13,00 € (D) | 13,40 € (A)

978-3-98751-023-6
14,99 € (D) | 15,50 € (A)

978-3-98751-015-1
14,99 € (D) | 15,50 € (A)

Cosy Romance

978-3-98751-032-8
12,00 € (D) | 12,40 € (A)

978-3-98751-049-6
12,00 € (D) | 12,40 € (A)

978-3-98751-048-9
12,00 € (D) | 12,40 € (A)

Enemies to Lovers

978-3-98751-029-8
14,99 € (D) | 15,50 € (A)

978-3-98751-053-3
16,00 € (D) | 16,50 € (A)

978-3-98751-001-4
14,99 € (D) | 15,50 € (A)

AUFBAU VERLAGE

Aufbau Verlage GmbH & Co. KG
Prinzenstraße 85, 10969 Berlin
Tel. 030-28 39 4-0, Fax 030-28 39 4-100
info@aufbau-verlage.de, www.aufbau-verlage.de

IHRE ANSPRECHPARTNERINNEN / ANSPRECHPARTNER IM VERLAG

Verlegerin
Heide Kloth

Leitung Literatur
Friederike Schilbach

Leitung Sachbuch
Susann Brückner

Leitung Populäre Belletristik / Taschenbuch
Stefanie Werk

Herausgeber:innen Die Andere Bibliothek
Nele Holdack und Rainer Wieland
info@die-andere-bibliothek.de

MARKETING

Leitung
Silvia Uftring
Tel. 030-28 39 4-228
s.uftring@aufbau-verlage.de

Label-Managerin
atb, more und Rütten & Loening
Andrea Lödermann
Tel. 030-28 39 4-226
a.loedermann@aufbau-verlage.de

Label-Managerin Aufbau, Blumenbar, Die Andere Bibliothek und Ch. Links Verlag
Laura Ruppert
Tel. 030-28 39 4-222
l.ruppert@aufbau-verlage.de

Bildredaktion
Freia Weidermann
Tel. 030-28 39 4-188
f.weidermann@aufbau-verlage.de

PRESSE- UND ÖFFENTLICHKEITSARBEIT

Leitung Sachbuch
Caroline Kraft
Tel. 030-28 39 4-113
c.kraft@aufbau-verlage.de

Leitung Literatur
Julia Oellingrath-Roll
Tel. 030-28 39 4-116
j.oellingrath@aufbau-verlage.de

Presse Populäre Belletristik / Blogger:innen Relations
Pauline Vester/030-28 39 4-328
p.vester@aufbau-verlage.de

Presse Sachbuch
Judith Plötz / 030-28 39 4-218
j.ploetz@aufbau-verlage.de

VERANSTALTUNGEN

Andrea Doberenz
Tel. 030-28 39 4-233
a.doberenz@aufbau-verlage.de

Sven Hassel
Tel. 030-28 39 4-288
s.hassel@aufbau-verlage.de

RECHTE UND LIZENZEN

Inka Ihmels (Ausland) | i.ihmels@aufbau-verlage.de
Martin Lorentz (Leitung; Inland) | m.lorentz@aufbau-verlage.de
Kirstin Ritter (Kleinlizenzen) | k.ritter@aufbau-verlage.de

AUSLIEFERUNGEN

Deutschland
Arvato Media GmbH
VVA - Betreuung Aufbau Verlage
Reinhard-Mohn-Straße 100
33333 Gütersloh
Fax 05241-80 66 959
vva-d6f3.bestellungen@vva-arvato.de
Bestellhotline: 05241-80 88 077

Für Postleitzahlengebiete 0, 1, 2:
Nina Hensdiek-Markiz, Tel. 05241-80 47 839
Für Postleitzahlengebiete 3, 4, 5:
Christel Linnemann, Tel. 05241-80 40 395
Für Postleitzahlengebiete 6, 7, 8, 9:
Andrea Kerwer, Tel. 05241-80 38 77
Für Thalia:
Daniela Wittenborg, Tel. 05241-80 89 152

Österreich
MOHR MORAWA
Buchvertrieb GmbH
Sulzengasse 2, 1230 Wien
Tel. +43 (1) 680-14-0
bestellung@mohrmorawa.at
www.mohrmorawa.at

Schweiz
Buchzentrum AG
Industriestrasse Ost 10
4614 Hägendorf
Tel. +41 (0)62 209 26 26
Fax +41 (0)62 209 26 27
kundendienst@buchzentrum.ch

VERTRIEB

Tel. 030-63 96 62-620
Fax 030-63 96 62-699
bestellungen@aufbau-verlage.de
www.aufbau-verlage.de/handel

Vertriebsleitung
Andreas Krauß
Tel. 030-63 96 62-622
a.krauss@aufbau-verlage.de

Sales Manager Sortiment
Thomas Kohle
Tel. 030-63 96 62-666
t.kohle@aufbau-verlage.de

Key Account
Bitte wenden Sie sich an
Andreas Krauß, Vertriebsleitung
Tel. 030-63 96 62-622
a.krauss@aufbau-verlage.de

Kundenservice Handel
Tel. 030-63 96 62-641
vertrieb@aufbau-verlage.de

Abonnieren Sie unseren Handels-Newsletter auf unserer Serviceseite: www.aufbau-verlage.de/newsletter-handel
Dort finden Sie auch unsere Bestelllisten.

NetGalley
Unsere Novitäten finden Sie vor Erscheinen auf netgalley.de als digitales Leseexemplar.

VERTRETERINNEN & VERTRETER

Schleswig-Holstein, Hamburg, Bremen, Niedersachsen
Petra Lange
Berliner Verlagsvertretungen
Liselotte-Herrmann-Str. 2
10407 Berlin
Tel. 030-421 22 45
Fax 030-421 22 46
berliner-verlagsvertretungen@t-online.de

Berlin, Brandenburg, Mecklenburg-Vorpommern
Anna Maria Heller
Für den Ch. Links Verlag:
Carina Opitz
Berliner Verlagsvertretungen
Liselotte-Herrmann-Str. 2
10407 Berlin
Tel. 030-421 22 45
Fax 030-421 22 46
berliner-verlagsvertretungen@t-online.de

Sachsen, Sachsen-Anhalt, Thüringen
Torsten Spitta Verlagsvertretungen
Feldstraße 7 d | 04288 Leipzig
Tel. 03 42 97-49 79 2
Fax 03 42 97-777 87
torstenspitta@aol.com

Nordrhein-Westfalen
Michael Schikowski
Eckernförder Str. 16 | 51065 Köln
Tel. 0221-60 87 03 8
Fax 0221-69 50 60 74
schikowski@immerschoensachlich.de
Instagram: @mülheimerliteraturclub

Hessen, Rheinland-Pfalz, Saarland, Luxemburg
Stefan Pierre-Louis
Neue Str. 20 | 61118 Bad Vilbel
Tel. 0 61 01-344 83
Fax 0 61 01-95 49 94 9
Stefan.pierre-louis@web.de

Bayern, Baden-Württemberg
Laura Ertl
Sales Managerin Region Süd
c/o Aufbau Verlage GmbH & Co. KG
Prinzenstr. 85 | 10969 Berlin
Tel. 0173-35 23 08 4
l.ertl@aufbau-verlage.de

Österreich und Südtirol
Verlagsagentur E. Neuhold OG
Erich Neuhold & Wilhelm Platzer
Mariahilfer Straße 1 | A-8020 Graz
Tel. +43 (0)664-91 653 92
buero@va-neuhold.at
www.verlagsagentur-neuhold.at

Schweiz
Rosie Krebs | Laura Frei
Scheidegger & Co. AG
Verlagsvertretungen
Obere Bahnhofstrasse 10A
CH-8910 Affoltern am Albis
Tel. +41(0)44 762 42 48
Mobil +41(0)76 380 47 02
r.krebs@scheidegger-buecher.ch
l.frei@scheidegger-buecher.ch

Gedruckt auf chlorfrei gebleichtem Papier.

Preis- und Programmänderungen vorbehalten. Stand: November 2024

Gesamtgestaltung: www.buerosued.de
Litho: www.buerosued.de
Druck: Königsdruck, Berlin
Titelmotiv: © Franziska Stern @coverdungeonrabbit unter Verwendung von Motiven von © Adobe Stock / lumerb und © Freepik

Die angegebenen Buchpreise sind die in Deutschland geltenden Europreise. Für Österreich gelten die vom Importeur gebundenen Preise.
Bestell-Nr.: 656/89744

Abonnieren Sie den Handelsnewsletter der Aufbau Verlage:

Sie halten eine nachhaltig produzierte Vorschau in Ihren Händen. Sie wurde im LED-Druckverfahren gedruckt und ist somit komplett deink- und recycelbar. Die eingesetzten Druckfarben sind migrationsarm, frei von Lösemitteln, Mineral- und Pflanzenölen, Quecksilber, toxischen Stoffen. Diese Vorschau ist frei von Geruchsbildung durch chemische Ausdünstungen. Die für diese Vorschau eingesetzte LED-Trocknung benötigt im Vergleich zu anderen Trocknertechnologien einen sehr geringen Energieverbrauch und ist somit energiearm.

Woche unabhängiger Buchhandlungen

Aufbau unterstützt die Woche unabhängiger Buchhandlungen.

VLB-TIX